H2160095 - VAMOS TODOS LOUVAR JUNTOS

HL: 000659

CD Venham para a Ceia do Senhor - Faixa 17

HD: 000804

Hino - Solenidades e Festas

L.: S. Tomás de Aquino
M.: Ir. Miria T. Kolling
A.: Ir. Miria T. Kolling

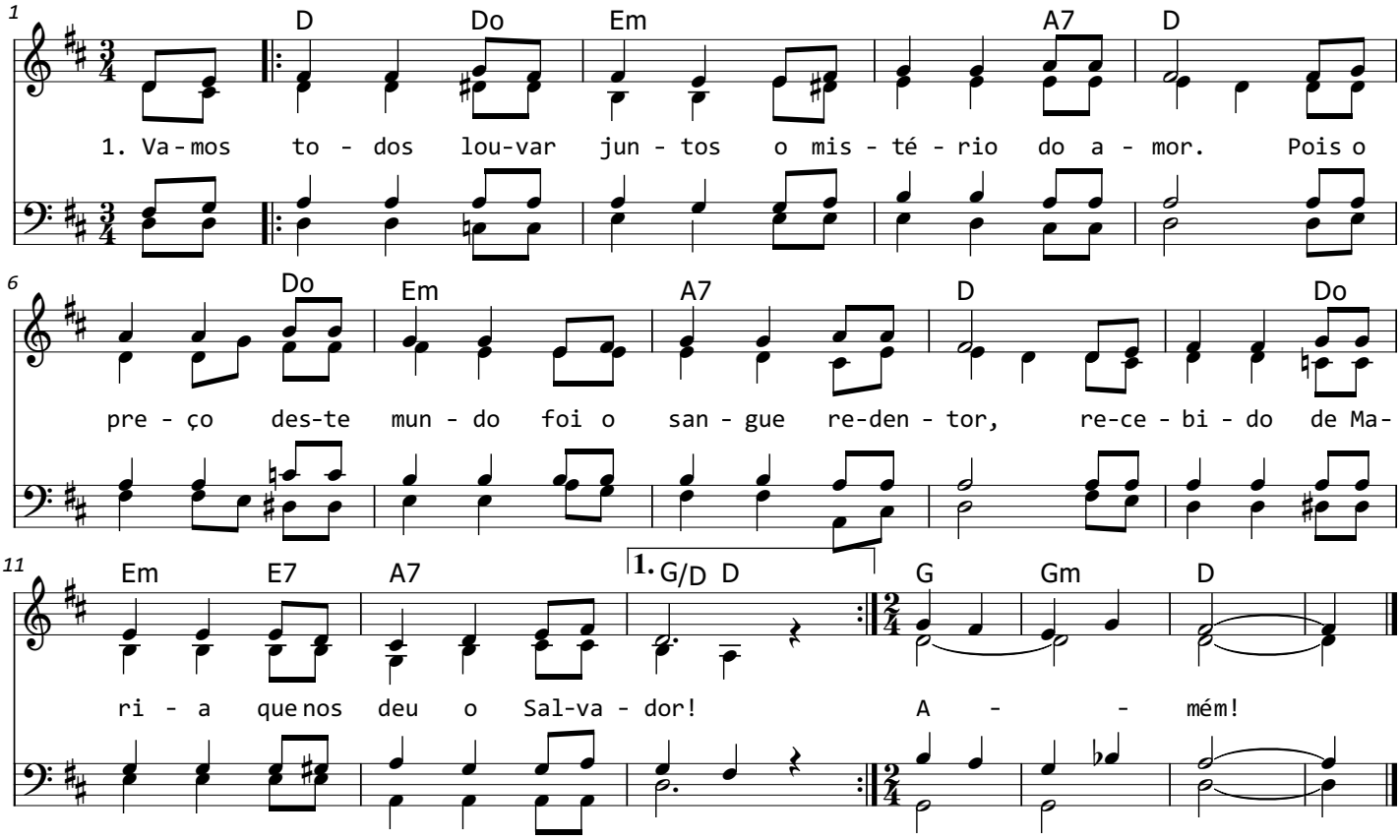

1. Vamos todos louvar juntos o mistério do amor, pois o preço deste mundo
Foi o sangue redentor, recebido de Maria, que nos deu o Salvador.

2. Veio ao mundo por Maria, foi por nós que ele nasceu. Ensinou sua doutrina,
Com os homens conviveu. No final de sua vida, um presente ele nos deu.

3. Observando a Lei mosaica, se reuniu com os irmãos. Era noite. Despedida.
Numa ceia: refeição. Deu-se aos doze em alimento, pelas suas próprias mãos.

4. A Palavra do Deus vivo transformou o vinho e o pão no seu sangue e no seu corpo
para a nossa salvação. O milagre nós não vemos, basta a fé no coração.

5. Tão sublime sacramento adoremos neste altar, pois o Antigo Testamento
deu ao Novo seu lugar. Venha a fé por suplemento os sentidos completar.

6. Ao Eterno Pai cantemos e a Jesus, o Salvador. Ao Espírito exaltemos,
na Trindade, eterno amor. Ao Deus Uno e Trino demos a alegria do louvor.